Reading a Clock

Jak odczytać godzinę

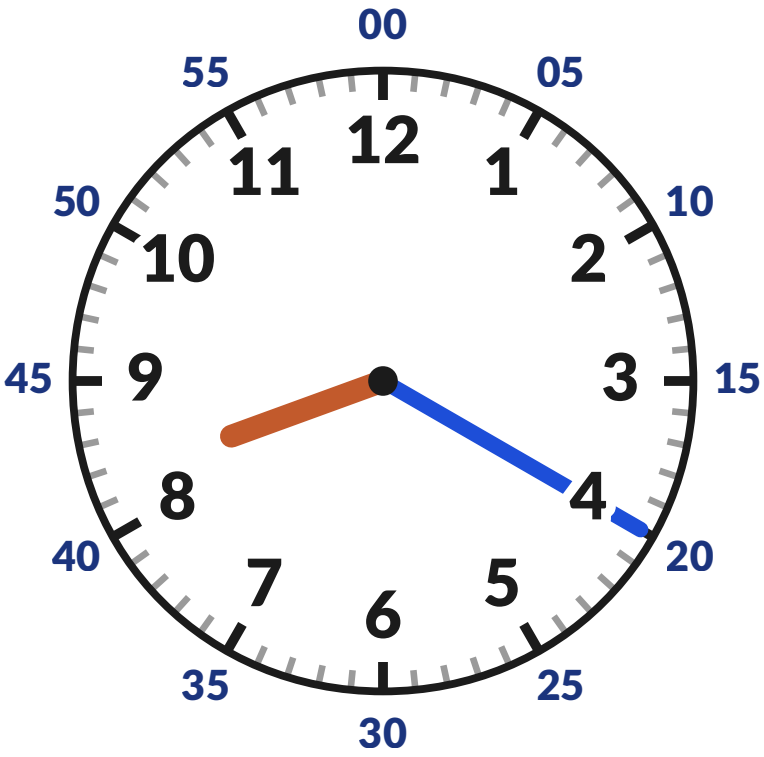

This clock says 8:20

Ten zegar pokazuje 8:20.

SHORT hand
tells the hour
KRÓTKA wskazówka pokazuje godzinę.

LONG hand
tells the minutes
DŁUGA wskazówka pokazuje minuty.

12 — **Big numbers**
are the hours
Duże liczby to godziny.

05 — **Outside numbers**
count minutes by 5s
Liczby na zewnątrz pokazują minuty, co 5.

Little marks
1 minute each
Każda mała kreska to 1 minuta.

HOW TO READ IT *Jak to odczytać*

1 **Find the SHORT hand.**
It has gone past the 8. The hour is 8.
Znajdź KRÓTKĄ wskazówkę. Minęła już 8, więc godzina to 8.

8

2 **Find the LONG hand.**
It is on the 4. Count by 5s: 5, 10, 15, 20.
Znajdź DŁUGĄ wskazówkę. Jest na 4. Licz co 5: 5, 10, 15, 20.

:20

3 **Hour first, then minutes.**
Say "eight twenty."
Najpierw godzina, potem minuty. Po polsku: „ósma dwadzieścia".

8:20

COUNT THE MINUTES BY 5s *Licz minuty co 5*

Long hand on *Długa wskazówka na*	1	2	3	4	5	6	7	8	9	10	11	12
Minutes *Minuty*	:05	:10	:15	:20	:25	:30	:35	:40	:45	:50	:55	:00

Time Words

Jak mówimy o godzinie

	Clock *Zegar*	Digital *Zegar cyfrowy*	Say it *Jak to powiedzieć*
o'clock *pełna godzina*		**3:00**	**three o'clock** *trzecia* The long hand is on the 12. *Długa wskazówka jest na 12.*
quarter past *kwadrans po*		**7:15**	**seven fifteen** *siódma piętnaście* or quarter past seven *albo kwadrans po siódmej* 15 minutes after 7 *15 minut po 7*
half past *pół godziny po*		**10:30**	**ten thirty** *dziesiąta trzydzieści* or half past ten *albo wpół do jedenastej* 30 minutes after 10 *30 minut po 10*
quarter to *za kwadrans*		**4:45**	**four forty-five** *czwarta czterdzieści pięć* or quarter to five *albo za kwadrans piąta* 15 minutes before 5 *15 minut przed 5*

MAKES ONE HOUR *Razem 1 godzina*



60 minutes
= 1 hour
60 minut = 1 godzina



30 minutes
= half an hour
30 minut = pół godziny



15 minutes
= a quarter hour
15 minut = kwadrans

GOOD TO KNOW *Warto wiedzieć*

- Real clock hands are one color. Look for the SHORT hand and the LONG hand.
  Na prawdziwym zegarze wskazówki mają ten sam kolor. Szukaj KRÓTKIEJ i DŁUGIEJ wskazówki.
- The short hand moves slowly. At 4:45 it is almost on the 5, but the hour is still 4.
  Krótka wskazówka porusza się powoli. O 4:45 jest prawie na 5, ale godzina to wciąż 4.
- Careful: 10:30 is “half past ten” in English, but “wpół do jedenastej” in Polish.
  Uwaga: po angielsku 10:30 to „half past ten”, czyli pół godziny PO dziesiątej. Po polsku mówimy „wpół do jedenastej”.
- AM is the morning. PM is the afternoon and night. In Poland, 1:00 PM is often written 13:00.
  AM to rano i przed południem, PM to po południu i wieczorem. W Polsce 1:00 PM często piszemy jako 13:00.